

JUMAT, 25 NOVEMBER 2022

IHSG

Statistik	Close	Prev	% chg
IHSG	7,080.5	7,054.1	0.4
Nilai (Rp Miliar)	10,424.0	11,277.0	-7.6
Volume (jt saham)	17,788.0	17,912.0	-0.7
Net asing (Rp miliar)	969.1	628.4	54.2

Sumber: LOTS

GRAFIK IHSG

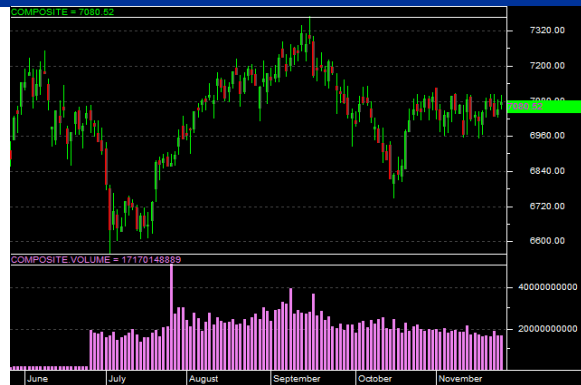

Sumber: LOTS

BURSA DUNIA

Indeks	Close	Prev	% chg
Dow Jones	34,194.1	34,194.1	0.0
S&P 500	4,027.3	4,027.3	0.0
Nasdaq	11,285.3	11,285.3	0.0
DJ Euro Stoxx	3,962.0	3,946.4	0.4
FTSE 100	7,466.6	7,465.2	0.0
Nikkei 225	28,383.1	28,115.7	1.0
Hang Seng	17,660.9	17,523.8	0.8
Shanghai	3,089.3	3,096.9	-0.2
KOSPI	2,441.3	2,438.7	0.1
STI	3,252.9	3,256.0	-0.1
KLSE	1,501.9	1,443.5	4.0
SET	1,625.0	1,624.4	0.0
Sensex	62,272.7	61,510.6	1.2

Sumber: Bloomberg

HARGA KOMODITAS

Komoditas (USD)	Close	Prev	% chg
Minyak Mentah	77.8	77.8	0.0
Kelapa Sawit	887.3	874.3	1.5
Nikel	25,986.0	26,154.3	-0.6
Timah	22,282.0	22,055.0	1.0
Emas	1,755.2	1,749.7	0.3
Batubara ²	229.0	200.0	14.5
Batubara ¹	307.1	309.9	-0.9
Tepung terigu	146.5	146.5	0.0

Sumber: Bloomberg

1) Newcastle Index

2) CIF ARA 1yr-forward price

SAHAM DUAL LISTING

Emiten	Close*	Eq. Rp	% chg
TLKM	25.3	3,957.0	-0.1

*) USD/saham

Sumber: Bloomberg

INDIKATOR EKONOMI

Kurs	Close	Prev	% chg
IDR/USD	15,665.0	15,687.0	0.1

BI Rate dan Inflasi

	MoM	YoY
Inflasi, Oct 2022	-0.11%	5.71%
BI 7 day, Nov 2022		5.25%

Sumber: BPS, BI dan Bloomberg

REKSADANA

24-Nov-22	NAB	30 hari (%)
Lautandhana Equity Progresif	1,027.0	-0.1
Lautandhana Saham Syariah	903.0	-0.6

BURSA HARI INI

MARKET MOVEMENT

IHSG pada akhir perdagangan Kamis (24/11) ditutup menguat +0,37% ke level 7.080,51. Ditopang oleh menguatnya 9 indeks sektoral, terbesar dibukukan oleh sektor properti dan real estat yang naik +1,97%, ditengah risalah The Fed yang akan membawa suku bunga acuan lebih kecil di Desember. Disisi lain, sektor energi turun -0,70%, sejalan dengan melemahnya harga minyak dunia, karena penurunan permintaan minyak mentah dari China disebabkan pengetatan mobilitas masyarakat, karena lonjakan kasus Covid-19. Selain itu negara-negara G7 mempertimbangkan memberi batas harga di atas tingkat pasar saat ini untuk minyak Rusia. Investor asing mencatat net buy jumbo senilai Rp 969,1 miliar di seluruh pasar. Net buy asing terbesar dibukukan oleh saham BBRI (Rp 214,31 miliar), BBKA (Rp 138,76 miliar), TLKM (Rp 74,4 miliar). Rupiah spot ditutup menguat 0,14% ke level Rp 15.665 per USD. Penguatan IHSG, juga ditopang optimisme pasar dari dalam negeri, pasca pidato menteri Keuangan Sri Mulyani, menyampaikan bahwa meski APBN hingga Oktober 2022 defisit 0,91% dari PDB, masih aman, karena jauh dari ambang batas 4,5%. Selanjutnya, Menteri Energi dan Sumber Daya Mineral (ESDM) Arifin Tasrif menegaskan, adanya revisi Undang Undang Minyak dan Gas (UU Migas), untuk menguatkan investasi Migas di Tanah Air, melalui pemberian perbaikan termin fiskal hingga kemudahan berusaha. Untuk mendorong lebih banyak investasi hulu di Tanah Air, pemerintah melakukan terobosan melalui fleksibilitas kontrak, insentif fiskal dan non fiskal, perizinan pengajuan daring, dan penyesuaian regulasi untuk inkonvensional. Revisi UU Migas akan rampung menjadi undang-undang pada 2023. Ditengah rilisnya sentimen positif dari dalam negeri, IHSG berpeluang menguat pada level 7.021-7.163.

GLOBAL UPDATE

Bursa ekuitas AS libur pada Kamis (24/11) memperingati perayaan Thanksgiving, dan akan ditutup lebih awal pada hari Jumat. Para pelaku pasar sedang optimis, karena risalah pertemuan Federal Reserve memperkuat ekspektasi bahwa The Fed akan mengurangi laju suku bunga pada pertemuan Desember mendatang. Namun, USD melemah dan imbal hasil Treasury 10 tahun menguji level terendah tujuh minggu, ditengah rilis risalah The Fed tersebut. Bursa ekuitas Eropa ditutup menguat, Kamis (24/11), ditopang oleh menguatnya saham real estat, setelah risalah dari pertemuan November Federal Reserve mengisyaratkan perlambatan dalam laju kenaikan suku bunga. Indeks pan-Eropa Stoxx 600 naik +0,46% menjadi 440,84. Bursa regional utama juga bergerak positif. Indeks DAX +0,78% menjadi 14.539,56, FTSE 100 Inggris +0,02% menjadi 7.466,60, dan CAC Prancis +0,42% menjadi 6.707,32. Resesi di Eropa yang berlarut-larut, membuat ECB mungkin tidak bisa memangkas suku bunga yang lebih kecil seperti The Fed, dan mereka pada akhirnya harus mulai memotong suku bunga lebih cepat daripada The Fed. Dari data, Indikator Iklim Bisnis Ifo untuk Jerman naik 1,8 poin dari bulan sebelumnya menjadi 86,3 pada November 2022, tertinggi dalam tiga bulan, dan di atas konsensus pasar 85,0. Dari Asia, saham yang terdaftar di Malaysia naik, setelah istana negara resmi mengumumkan Anwar Ibrahim sebagai perdana menteri Negara, pada Kamis (24/11). Sementara itu, Bank of Korea menaikkan suku bunga acuannya dengan kenaikan 25 bps menjadi 3,25%.

NEWS HIGHLIGHTS

- MTDL Optimis Penjualan Tumbuh +15% YoY di 2022
- BBRI Berencana Rilis MTN Rp400 Miliar
- RIGS Berencana Tambah Armada Rp 220 Miliar

NEWS HIGHLIGHT**CORPORATE****MTDL Optimis Penjualan Tumbuh +15% YoY di 2022**

Perseroan melihat, peluang untuk meningkatkan penjualan makin terbuka, seiring tren pertumbuhan industri teknologi informasi dan komunikasi (TIK) yang terus naik. Hingga 9M22 pendapatan Perseroan meningkat +25,7% YoY menjadi sebesar Rp15,2 triliun. Kontribusi pendapatan di bisnis distribusi terhadap total pendapatan tercatat sebesar Rp11,9 triliun, naik +24,7% YoY. Adapun pendapatan bisnis solusi dan konsultasi tercatat sebesar Rp3,6 triliun, meningkat +25,8%YoY. Upaya diversifikasi produk pada unit bisnis distribusi yang dilakukan Perseroan diharapkan akan dapat terus mendukung pertumbuhan penjualan ke depannya. Perseroan optimis akan dapat meraih target pertumbuhan penjualan +15% YoY hingga FY22.

BBRI Berencana Rilis MTN Rp400 Miliar

Perseroan berencana menerbitkan medium term notes (MTN) tanpa penawaran umum sebesar Rp400 miliar, dengan tingkat bunga berkisar 6,6-6,98 persen per tahun. MTN Seri A yang bertenor dua tahun memiliki tingkat bunga sebesar 6,6 persen per tahun, dengan jumlah pokok yang akan dihimpun sebesar Rp2 triliun. Sedangkan, Seri B bertenor tiga tahun memiliki tingkat bunga 6,98 persen per tahun dan jumlah pokok sebesar Rp3 triliun. Rencananya, MTN ini akan didistribusikan (Tanggal Emisi) pada 24 November 2022, sehingga pembayaran bunga pertama akan dilaksanakan pada 24 Februari 2022. Perlu diketahui, frekuensi pembayaran bunga dilakukan setiap triwulan.

RIGS Berencana Tambah Armada Rp 220 Miliar

Perseroan berencana bakal menambah empat armada pada 2023. Dengan dana investasi sebesar Rp 220 miliar. Dengan penambahan armada tersebut, perseroan optimis dapat mencapai target margin laba bersih periode Juli 2022 hingga Juni 2023 sebesar US\$ 4,7 juta, sedangkan pada periode yang sama tahun sebelumnya hanya sebesar US\$ 2,4 juta.

Sumber: Bisnis Indonesia, Investor Daily, Kontan, Detik Finance

PT Lotus Andalan Sekuritas

The City Tower Lantai 7
Jl. MH. Thamrin No. 81
Jakarta Pusat 10310
Tel : (021) 2395 1000
Fax : (021) 2395 1099

RESEARCH TEAM

Sharlita L Malik	Analyst	sharlita.malik@lotussekuritas.com	(62-21) 2395 1000 ext.2053
Farah Syafira	Research Associate	farah.syafira@lotussekuritas.com	(62-21) 2395 1000 ext.2069

BRANCH OFFICE

Puri

Rukan Grand Taman Aries Niaga
Jl. Taman Aries – Kembangan Blok G 1 No. 1 I
Jakarta Barat 11620
Tel : +6221 2931 9515
Fax : +6221 2931 9516

Kelapa Gading

Sentra Bisnis Artha Gading
Jl. Boulevard Artha Gading Blok A6B No. 7
Jakarta Utara 14240
Tel : +6221 45256401

Bandung

Komplek Paskal Hyper Square Blok C No. 15
Jl. Pasir Kaliki No. 25 - 27
Bandung 40181
Tel : +6222 8606 1027
Fax : +6222 8606 0684

Surabaya

Ruko Permata Bintoro
Jl Ketampon Kav 1-2
Surabaya
Tel : +6231 562 2555
Fax : +6231 567 1398

Medan

Jl. Cut Mutia No. 15B
Medan 20152
Tel : +6261 451 8855
Fax : +6261 455 6836

DISCLAIMER

This report has been prepared by PT. Lotus Andalan Sekuritas on behalf of itself and its affiliated companies and is provided for information purposes only. Under no circumstances is it to be used or considered as an offer to sell, or a solicitation of any offer to buy. This report has been produced independently and the forecasts, opinions, and expectations contained herein are entirely those of PT. Lotus Andalan Sekuritas.

While all reasonable care has been taken to ensure that information contained herein is not untrue or misleading at the time of publication, PT. Lotus Andalan Sekuritas makes no representation as to its accuracy or completeness and it should not be relied upon as such. This report is provided solely for the information of clients of PT. Lotus Andalan Sekuritas who are expected to make their own investment decisions without reliance on this report. Neither PT Lotus Andalan Sekuritas nor any officer or employee of PT Lotus Andalan Sekuritas accept any liability whatsoever for any direct or consequential loss arising from any use of this report or its contents. PT Lotus Andalan Sekuritas and/or persons connected with it may have acted upon or used the information herein contained, or the research or analysis on which it is based, before publication.