

RABU, 25 JANUARI 2023

IHSG

Statistik	Close	Prev	% chg
IHSG	6,860.9	6,874.9	-0.2
Nilai (Rp Miliar)	7,942.0	8,946.0	-11.2
Volume (jt saham)	21,859.0	19,644.0	11.3
Net asing (Rp miliar)	156.7	331.6	-52.8

Sumber: LOTS

GRAFIK IHSG

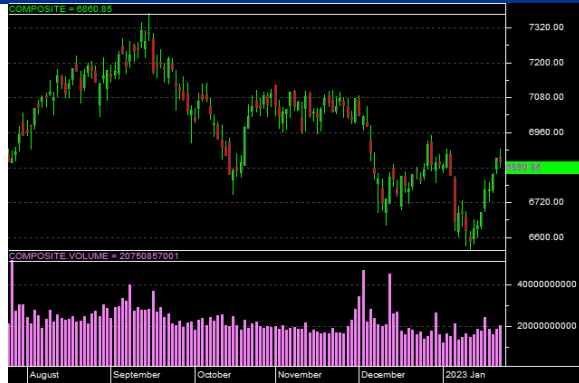

Sumber: LOTS

BURSA DUNIA

Indeks	Close	Prev	% chg
Dow Jones	33,734.0	33,629.6	0.3
S&P 500	4,017.0	4,019.8	-0.1
Nasdaq	11,334.3	11,364.4	-0.3
DJ Euro Stoxx	4,153.0	4,150.8	0.1
FTSE 100	7,757.4	7,784.7	-0.4
Nikkei 225	27,299.2	26,906.0	1.5
Hang Seng	22,044.7	22,044.7	0.0
Shanghai	3,264.8	3,264.8	0.0
KOSPI	2,395.3	2,395.3	0.0
STI	3,293.7	3,293.7	0.0
KLSE	1,500.3	1,500.3	0.0
SET	1,682.9	1,684.0	-0.1
Sensex	60,978.8	60,941.7	0.1

Sumber: Bloomberg

HARGA KOMODITAS

Komoditas (USD)	Close	Prev	% chg
Minyak Mentah	79.8	81.3	-1.8
Kelapa Sawit	906.6	906.6	0.0
Nikel	27,895.0	27,895.0	0.0
Timah	29,475.0	29,475.0	0.0
Emas	1,937.4	1,931.0	0.3
Batubara ²	178.0	178.0	0.0
Batubara ¹	274.8	276.1	-0.5
Tepung terigu	146.5	146.5	0.0

Sumber: Bloomberg

1) Newcastle Index

2) CIF ARA 1yr-forward price

SAHAM DUAL LISTING

Emiten	Close*	Eq. Rp	% chg
TLKM	25.9	3,857.5	-2.3

*) USD/saham

Sumber: Bloomberg

INDIKATOR EKONOMI

Kurs	Close	Prev	% chg
IDR/USD	14,888.0	15,075.0	1.2
BI Rate dan Inflasi		MoM	YoY
Inflasi, Des 2022		0.66%	5.51%
BI 7 day, Jan 2023			5.75%

Sumber: BPS, BI dan Bloomberg

REKSADANA

24-Jan-23	NAB	30 hari (%)
Lautandhana Equity Progresif	979.6	1.2
Lautandhana Saham Syariah	861.1	2.4

BURSA HARI INI

MARKET MOVEMENT

Pada penutupan perdagangan Selasa (24/1), IHSG ditutup melemah -0,20% ke posisi 6.860,85, di tengah prospek cerahnya kinerja keuangan emiten pada tahun 2022. Pelemahan kemarin menjadi pembalikan arah, setelah IHSG ditutup menghijau pada Jumat pekan lalu. Investor asing mencatatkan net buy sebesar Rp 156,7 miliar di seluruh pasar. Berbanding terbalik dengan IHSG, Rupiah mengakhiri perdagangan di Rp14.885/US\$, melesat 1,23% di pasar spot. Melemahnya harga batu bara membuat sektor energi melemah -0,35% dan saham emiten komoditas tersebut terkoreksi. Seperti diketahui, harga batu bara melemah -12% dalam empat hari (18-23 Januari 2023), dan berada dibawah level psikologis US\$ 300 per ton pada Senin (23/1). Belum ada data atau agenda besar perekonomian yang akan dirilis hari ini. Sentimen lain yang bisa dipertimbangkan investor adalah wacana mengenai perombakan kabinet atau reshuffle juga masih kuat, dan bisa mempengaruhi pergerakan pasar pada 1 Februari 2023. IHSG berpeluang bergerak di kisaran 6.785-6.935.

GLOBAL UPDATE

Bursa Wall Street ditutup beragam. Indeks Dow Jones menguat +0,31% ke posisi 33.733,96. S&P 500 melemah -0,07% ke 4.016,95. Nasdaq turun -0,27% ke posisi 11.334,27. Perdagangan sejumlah saham di bursa New York (NYSE) sempat terhenti sesaat setelah pembukaan. Persoalan teknis disinyalir menjadi sebab dari terhentinya perdagangan sekitar 80 saham. Termasuk di dalamnya adalah saham Walmart, Mastercard, McDonalds, Uber, Wells Fargo, Visa, Exxon Mobil, dan Nike. General Electric telah melaporkan kinerja di FY22, dengan pendapatan naik +7,7% YoY dan di atas ekspektasi pasar, menjadi US\$ 21,8 miliar. Pendapatan Microsoft dibawah ekspektasi pasar, mencapai US\$ 52,75 miliar. Indikator perekonomian masih menunjukkan data yang saling bertolak belakang. Inflasi AS melandai pada Desember 2022 menjadi 6,5% YoY. Data S&P Global menunjukkan PMI Manufacturing AS meningkat menjadi 46,6 pada Januari 2023 atau masih dalam fase kontraksi (vs 46,2 pada Desember 2022). Kamis (26/1), AS akan merilis data pertumbuhan ekonomi mereka. Data ini akan menjadi salah satu pertimbangan The Fed dalam rapat FOMC pada 31 Januari - 1 Februari mendatang. Dari Eropa, Indeks pan-Eropa Stoxx 600 ditutup turun -0,24% menjadi 453,38, seiring perbaikan aktivitas ekonomi di zona euro, mendorong spekulasi Bank Sentral Eropa (ECB) memiliki lebih banyak ruang untuk menaikkan suku bunga untuk meredam inflasi. Bursa regional utama bergerak variatif. Di Jerman, Indeks DAX melemah -0,07% menjadi 15.093,11, FTSE 100 Inggris berkurang -0,35% menjadi 7.757,36, sedangkan CAC Prancis menguat +0,26% menjadi 7.050,48. Data menunjukkan aktivitas bisnis zona euro kembali ke pertumbuhan moderat pada Januari. Komentar hawkish dari pembuat kebijakan ECB, membantu memperkuat spekulasi kenaikan suku bunga 50 bps pada dua pertemuan berikutnya, dengan satu di antaranya dijadwalkan pekan depan.

NEWS HIGHLIGHTS

- PGAS Uji Coba Truk Dengan Bahan Bakar LNG
- AVIA Siapkan Pabrik dan Produk Cat Baru
- Kontrak Baru 2022 PPRE Capai Rp 5,2 T
- PEVE Incar Pertumbuhan hingga 25%
- Menjadi Buruan Investor, Saham Perdana PEVE Langsung ARA
- BBNi Bukukan Laba Bersih Rp 18,31 T

NEWS HIGHLIGHT**CORPORATE****PGAS Uji Coba Truk Dengan Bahan Bakar LNG**

Perseroan bersama anak usaha PT Gagas Energi Indonesia, melakukan uji coba penggunaan bakar bakar gas alam cair (LNG), untuk truk pengangkut Bahan Bakar Gas (BBG), sebagai upaya memperluas pemanfaatan gas bumi, khususnya di sektor transportasi. Proses uji coba penggunaan LNG pada truk telah berhasil dilakukan. Seluruh truk LNG telah tiba di tujuan dengan aman. Menjadi truk berbahan bakar LNG pertama di Indonesia.

AVIA Siapkan Pabrik dan Produk Cat Baru

Perseroan akan meningkatkan volume produksi dengan menambah pabrik baru di Cirebon, dengan kapasitas produksi 225.000 metrik ton. Perseroan mempersiapkan 3 produk baru yang akan diluncurkan di 1H23. Produk yang siap beredar yaitu Avian Cling (wood and metal), Avitex Junior (wall paint), dan No Drop Junior (cat water proofing).

Kontrak Baru 2022 PPRE Capai Rp 5,2 T

Perseroan berhasil mengantongi kontrak sebesar Rp 5,2 triliun. Dari lima lini bisnis yang dimiliki perseroan, jasa tambang berhasil mendominasi, menyumbang 55% dari total nilai kontrak baru.

PEVE Incar Pertumbuhan hingga 25%

Perseroan mengincar pertumbuhan jaringan depo dan menambah kantor pemasaran untuk memperluas pangsa pasar. Perseroan mengejar pertumbuhan di kisaran 20%-25%.

Menjadi Buruan Investor, Saham Perdana PEVE Langsung ARA

Setelah debut perdana, PEVE langsung auto reject atas (ARA), naik +34,2% menjadi Rp200/lembar. PEVE ditransaksikan 646,276 lot, dengan nilai Rp12,92 miliar. Saham perseroan sempat menyentuh level terendah Rp190, dan tertinggi Rp200. Dengan skema harga itu, PEVE mempunyai nilai kapitalisasi pasar Rp353,13 triliun.

BBNI Bukukan Laba Bersih Rp 18,31 T

BBNI membukukan laba bersih Rp 18,31 triliun, naik +68%YoY, perolehan laba bersih tertinggi sepanjang sejarah. Ditopang oleh pendapatan bunga bersih (net interest income/NII), yang tumbuh +8%YoY, menjadi Rp 41,32 triliun. Serta pendapatan non bunga (fee based income), yang tumbuh +8,7%YoY, menjadi Rp 14,82 triliun. Sepanjang 2022, perseroan mencatat penyaluran kredit sebesar Rp 646,19 triliun, tumbuh +10,9%YoY. Diikuti dengan net interest margin (NIM) yang terjaga di posisi 4,8%.

Sumber: Bisnis Indonesia, Investor Daily, Kontan, Detik Finance

PT Lotus Andalan Sekuritas

The City Tower Lantai 7
Jl. MH. Thamrin No. 81
Jakarta Pusat 10310
Tel : (021) 2395 1000
Fax : (021) 2395 1099

RESEARCH TEAM

Sharlita L Malik	Analyst	sharlita.malik@lotussekuritas.com	(62-21) 2395 1000 ext.2053
Farah Syafira	Research Associate	farah.syafira@lotussekuritas.com	(62-21) 2395 1000 ext.2069

BRANCH OFFICE

Puri

Rukan Grand Taman Aries Niaga
Jl. Taman Aries – Kembangan Blok G 1 No. 1 I
Jakarta Barat 11620
Tel : +6221 2931 9515
Fax : +6221 2931 9516

Kelapa Gading

Sentra Bisnis Artha Gading
Jl. Boulevard Artha Gading Blok A6B No. 7
Jakarta Utara 14240
Tel : +6221 45256401

Bandung

Komplek Paskal Hyper Square Blok C No. 15
Jl. Pasir Kaliki No. 25 - 27
Bandung 40181
Tel : +6222 8606 1027
Fax : +6222 8606 0684

Surabaya

Ruko Permata Bintoro
Jl Ketampon Kav 1-2
Surabaya
Tel : +6231 562 2555
Fax : +6231 567 1398

Medan

Jl. Cut Mutia No. 15B
Medan 20152
Tel : +6261 451 8855
Fax : +6261 455 6836

DISCLAIMER

This report has been prepared by PT. Lotus Andalan Sekuritas on behalf of itself and its affiliated companies and is provided for information purposes only. Under no circumstances is it to be used or considered as an offer to sell, or a solicitation of any offer to buy. This report has been produced independently and the forecasts, opinions, and expectations contained herein are entirely those of PT. Lotus Andalan Sekuritas.

While all reasonable care has been taken to ensure that information contained herein is not untrue or misleading at the time of publication, PT. Lotus Andalan Sekuritas makes no representation as to its accuracy or completeness and it should not be relied upon as such. This report is provided solely for the information of clients of PT. Lotus Andalan Sekuritas who are expected to make their own investment decisions without reliance on this report. Neither PT Lotus Andalan Sekuritas nor any officer or employee of PT Lotus Andalan Sekuritas accept any liability whatsoever for any direct or consequential loss arising from any use of this report or its contents. PT Lotus Andalan Sekuritas and/or persons connected with it may have acted upon or used the information herein contained, or the research or analysis on which it is based, before publication.